



LA FILIÈRE FORÊT BOIS

Lacrouzette, le 14 février 2019

Hugues-Silvère NAUD: prescripteur bois



**PRESCRIPTION
BOIS** Réseau des prescripteurs bois en régions





Les missions de Fibois Occitanie s'articulent autour de 4 axes majeurs :

- **Animer** et **coordonner** le réseau des professionnels et des partenaires de la filière forêt-bois
- **Accompagner** les entreprises dans leur positionnement sur les marchés et leurs projets de développement
- **Communiquer** pour assurer la promotion de l'ensemble de la filière
- **Représenter** la filière auprès des instances locales, régionales et nationales

La filière forêt bois en Occitanie

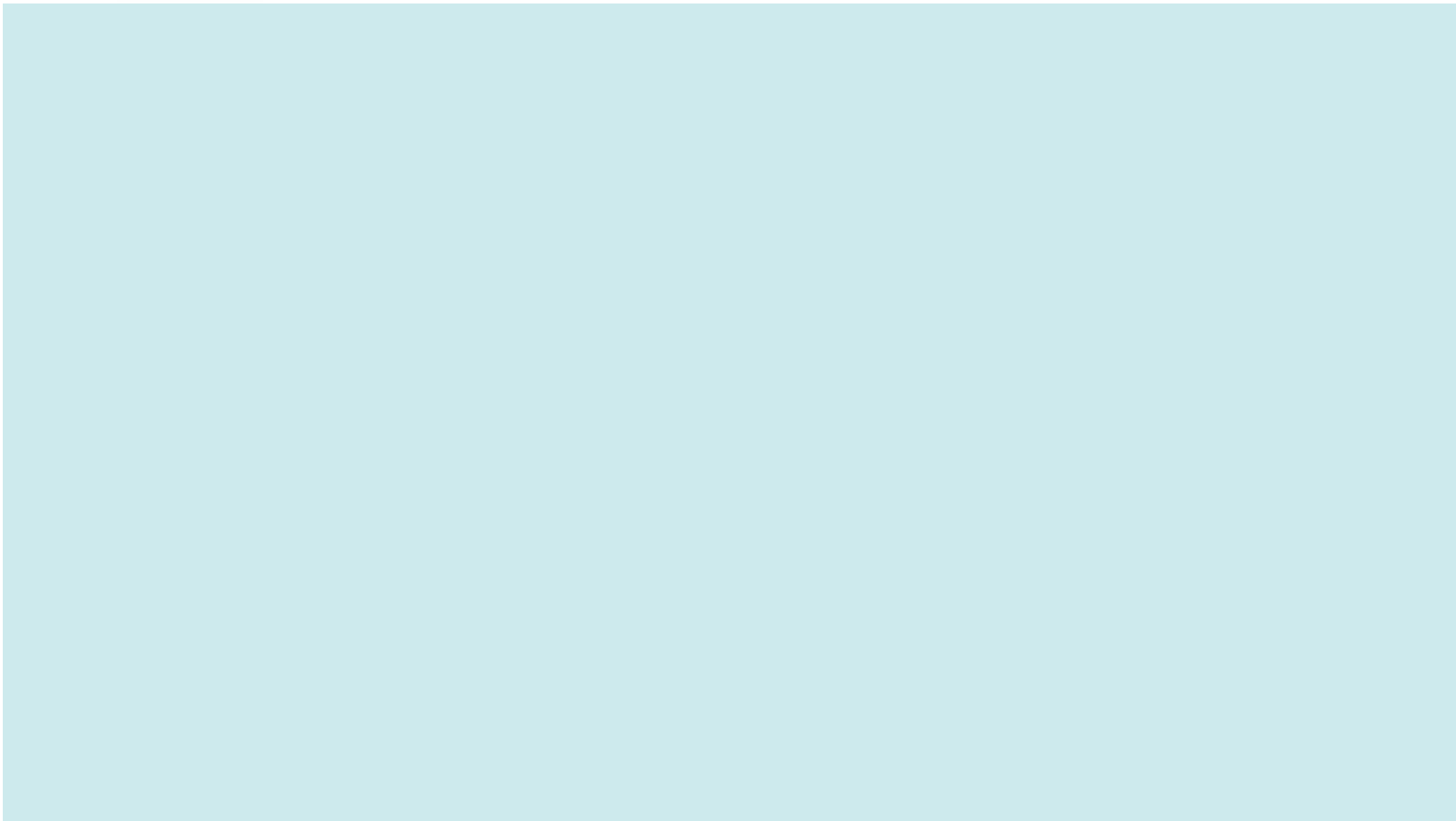

La filière forêt bois en Occitanie

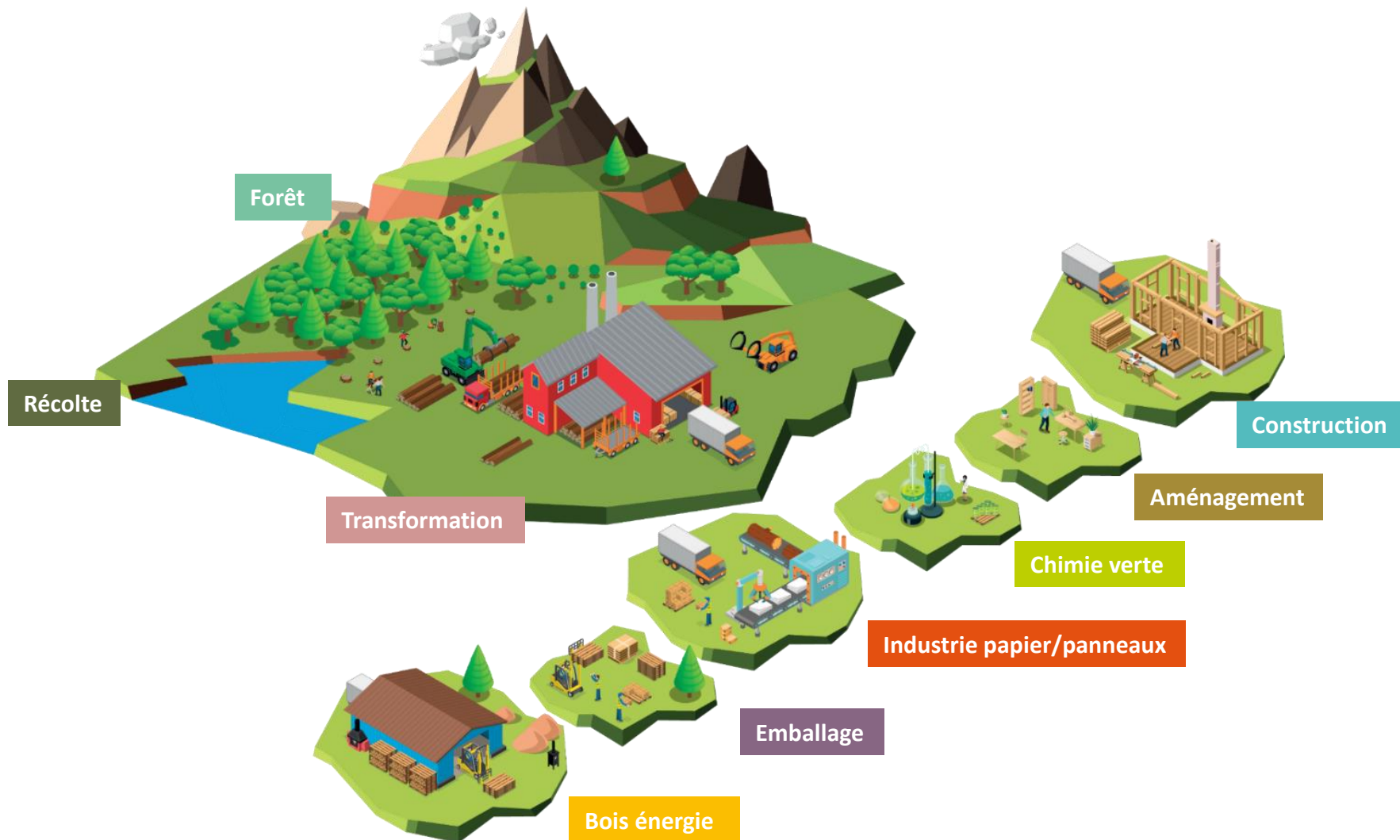

Des enjeux environnementaux forts !

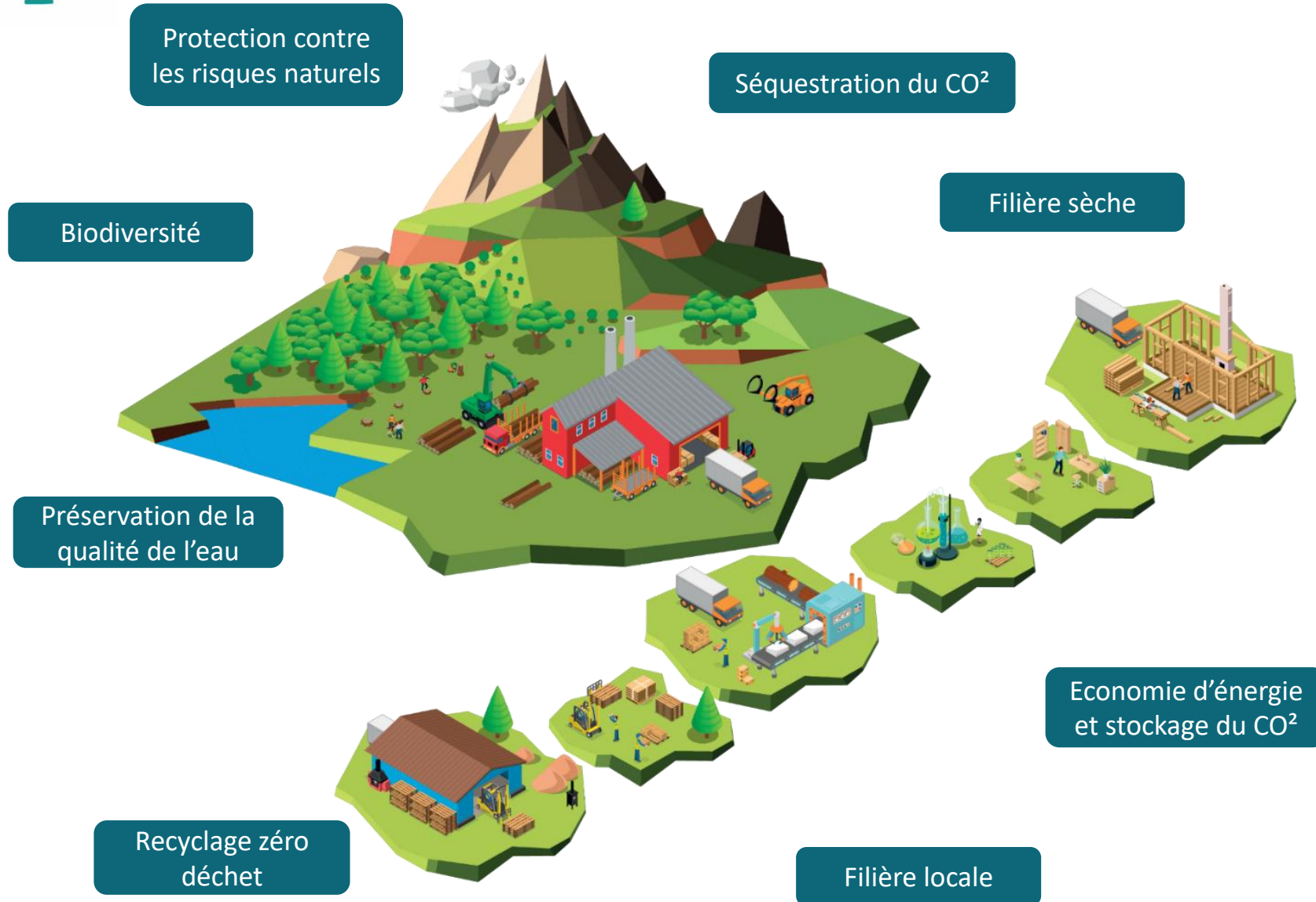

Forêt

- 2^{ème} région forestière de FRANCE
- 2, 6 millions ha de forêt
- 39% de l'accroissement naturel récoltés annuellement
- 72% de feuillus (Chêne pubescent, Hêtre, Châtaignier...)
- 28% de résineux (Pin sylvestre, Sapin pectiné, Douglas...)



Récolte

- 5^{ème} région française pour la récolte de bois
- 2, 8 millions m³ de bois récoltés par an
- Bois d'œuvre 47%
- Bois d'industrie 33%
- Bois énergie 20%

Transformation

- 142 scieries
- 430 000 m³ de bois sciés par an
- dont 397 000 m³ de résineux



Industrie papier /panneaux

- 290 000 tonnes de pâte à papier par an
- 65 000 m³ de panneaux de fibres par an



Bois énergie

- 1,64 millions m³ de bûches consommés par an
- 615 chaudières à bois automatiques (industrielles, collectives et tertiaires)



Chimie verte

- Extraction des tanins (résine Epoxy...)
- Exemple alimentaire: arôme fraise fabriqué avec du charbon



Emballage

- 534 000 m³ de bois/an
- $\frac{3}{4}$ des sciages utilisés proviennent de résineux (35% de sapin-épicéa, 15% de pin maritime et 18% de peuplier)
- Emballage léger à destination des produits maraichers
- Bois pour la palette (production et/ou montage)
- Emballage industriel



Bois dans la construction



- Maison bois: 7% du marché de la maison individuelle
- Logement collectif bois: 3% du marché du logement collectif
- Marché de la surélévation/extension : hausse de 30 % par rapport à 2014
- Marché de l'ITE : 35% des entreprises concernées
- 2 400 entreprises

Merci de votre attention !