LES PROS FONT DE LA RÉNO

Comment les professionnel.le.s s'emparent de la rénovation énergétique performante ?

Rénov'Occitanie
Ma rénovation énergétique

Professionnels de la rénovation : vous souhaitez que vos clients fassent des économies d'énergie ? Cette BD est faite pour vous !

Les objectifs environnementaux nationaux et régionaux impliquent une augmentation massive du nombre de rénovations globales et performantes. La Région Occitanie mobilise les professionnels locaux pour atteindre ces objectifs. Rénov'Occitanie est le service public de la rénovation énergétique des logements privés en Occitanie. Il s'appuie sur un réseau de conseillers qui délivrent des informations et des conseils neutres et gratuits sur les solutions techniques et les aides à la rénovation.

Les guichets Rénov'Occitanie portent aussi une mission de mobilisation des professionnels de la rénovation énergétique sur leur territoire respectif. Cette BD a pour objectif de sensibiliser les professionnels sur leurs rôles et responsabilités dans l'accompagnement des ménages vers la rénovation performante.

Nous sommes heureux de vous présenter le fruit du groupe de travail animé par Envirobat Occitanie. Merci à tous les professionnels qui ont participé à la création de cette histoire de rénovation !

Cette bande dessinée rappelle que les professionnels jouent un rôle essentiel auprès des ménages pour élever l'objectif de performance énergétique, choisir les bonnes solutions techniques, trouver des solutions de financement, réaliser les travaux, et garantir le bon usage du logement après travaux.

Bonne lecture...

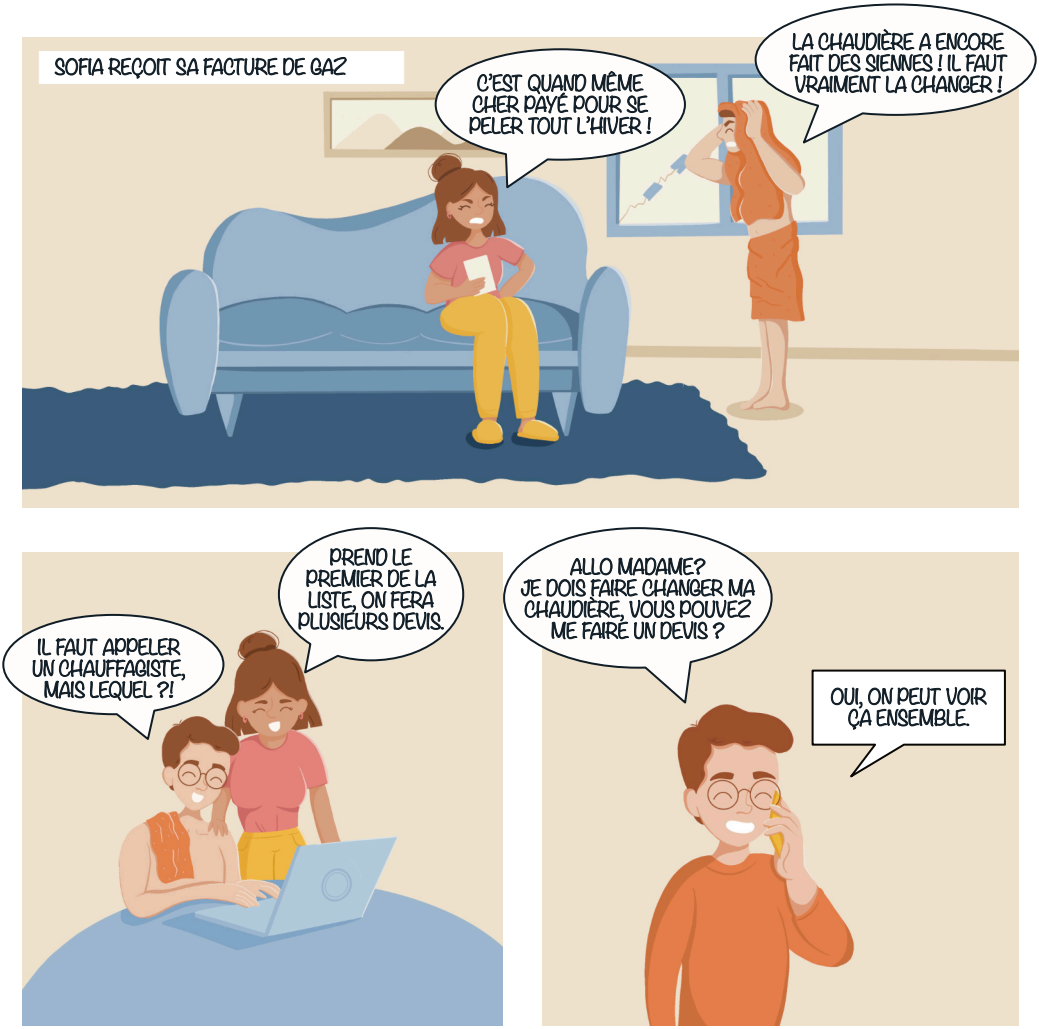
SOFIA REÇOIT SA FACTURE DE GAZ
C'EST QUAND MÊME CHER PAYÉ POUR SE PELER TOUT L'HIVER !
LA CHAUDIÈRE A ENCORE FAIT DES SIENNES ! IL FAUT VRAIMENT LA CHANGER !
IL FAUT APPELER UN CHAUFFAGISTE, MAIS LEQUEL ?!
PREND LE PREMIER DE LA LISTE, ON FERA PLUSIEURS DEVIS.
ALLO MADAME? JE DOIS FAIRE CHANGER MA CHAUDIÈRE, VOUS POUVEZ ME FAIRE UN DEVIS ?
OUI, ON PEUT VOIR ÇA ENSEMBLE.

LES PROS FONT DE LA RÉNO

TOUT LE MONDE Y GAGNE DU TEMPS !
HA OUI POURQUOI ?
POUR VOUS, ÇA PERMET DE RÉALISER DES TRAVAUX ADAPTÉS À VOTRE LOGEMENT, ET POUR MOI, ÇA DIMINUE LE NOMBRE DE DEVIS QUI N'ABOUTISSENT PAS.
C'EST SÛR QUE SI JE CHANGE MA CHAUDIÈRE MAINTENANT ET QUE J'ISOLE L'ANNÉE PROCHAINE... ON SERA EN PERMANENCE DANS LES TRAVAUX !
ET EN PLUS VOTRE CHAUFFAGE NE SERA PLUS ADAPTÉ...
JE VOUS LAISSE LE NUMÉRO DU GUICHET, JE DOIS FILER SUR UN AUTRE CHANTIER !
MERCI BEAUCOUP, AU REVOIR !

* MAR : Mon Accompagnateur Rénov'

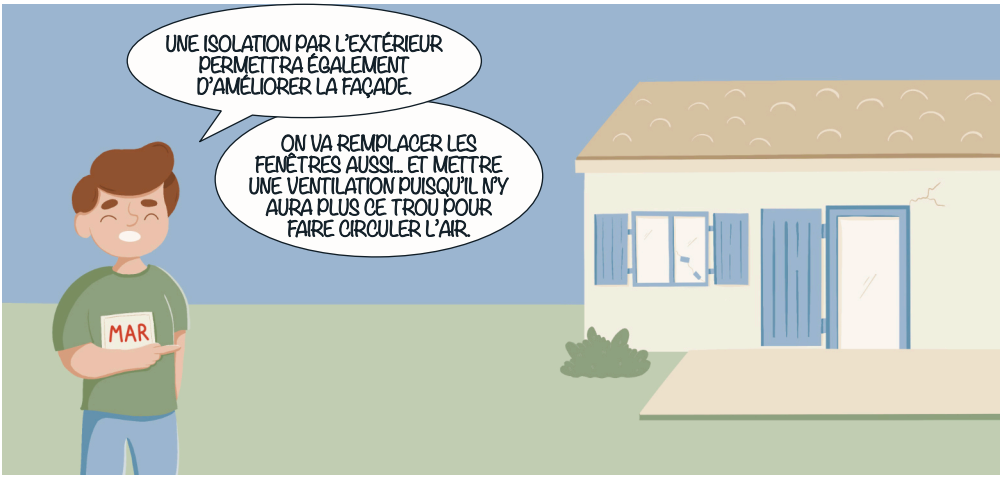
UNE ISOLATION PAR L'EXTÉRIEUR PERMETTRA ÉGALEMENT D'AMÉLIORER LA FAÇADE.
ON VA REMPLACER LES FENÊTRES AUSSI... ET METTRE UNE VENTILATION PUISQU'IL N'Y AURA PLUS CE TROU POUR FAIRE CIRCULER L'AIR.
MAR

MAIS AU DÉBUT NOTRE PROBLÈME C'ÉTAIT JUSTE LE CHAUFFAGE !
JUSTEMENT, VOTRE MAISON EST UNE PASSOIRE THERMIQUE. SANS L'ISOLER, LE NOUVEAU CHAUFFAGE AURA DU MAL À FOURNIR LA PUISSANCE NÉCESSAIRE POUR COMPENSER LES PERTES DE CHALEUR.
MAR

ELLE AVAIT COMPLÈTEMENT RAISON LA CHAUFFAGISTE !
EH OUI C'EST UNE PRO, ELLE CONNAIT SON MÉTIER !
MAIS COMMENT FAIRE POUR GÉRER TOUS CES TRAVAUX ... ET LES FINANCER ??
MAR

ICI, NOUS AVONS PROPOSÉ UN PLAN DE FINANCEMENT ET ESTIMÉ LE MONTANT DES AIDES AUXQUELLES VOUS ÊTES ÉLIGIBLES.
MAR
SUR LE PAPIER, ÇA A L'AIR BIEN... MAIS JE NE SAIS PAS SI ON ARRIVERA À FAIRE LES CHOSES DANS LE BON ORDRE AVEC LES ARTISANS, LES AIDES...
NE VOUS INQUIÉTEZ PAS, JE SERAI LÀ POUR VOUS ACCOMPAGNER DANS TOUTES LES ÉTAPES DES TRAVAUX ET LE MONTAGE DES DOSSIERS. VOUS N'AVEZ PAS FINI DE ME VOIR !
MAR
GABIN RAPPELLE LA CHAUFFAGISTE
TRÈS BIEN, JE PEUX AUSSI VOUS CONSEILLER DES ARTISANS RGE POUR VOS AUTRES TRAVAUX, ON TRAVAILLE SOUVENT ENSEMBLE, ON SE COORDONNERA PLUS EFFICACEMENT SUR LE CHANTIER !
ALORS LE GUICHET VOUS A BIEN CONSEILLÉ ?
OUI, ILS NOUS ONT ORIENTÉS VERS UN ACCOMPAGNATEUR RÉNOV'. TENEZ, VOILÀ L'AUDIT AVEC LES TRAVAUX QUE NOUS SOUHAITONS RÉALISER.

VOYONS... HA SUPER C'EST UNE BELLE RÉNO GLOBALE !
...INSTALLATION D'UN CHAUFFE- EAU SOLAIRE, ÇA ME FAIT UN BEAU CHANTIER !

ON REVIENT VERS VOUS AU PLUS VITE AVEC LES DEVIS, EN Y METTANT TOUTES LES MENTIONS NÉCESSAIRES POUR VOS DEMANDES D'AIDES !

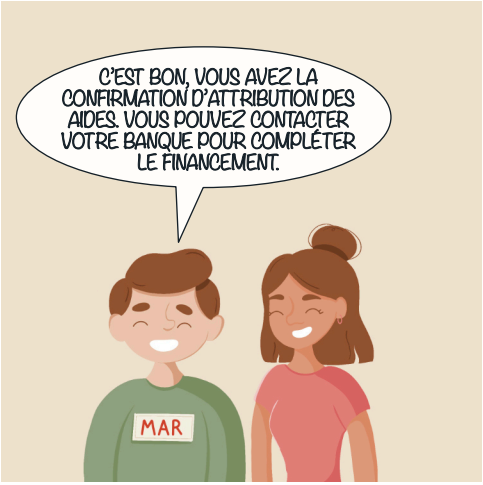
C'EST BON, VOUS AVEZ LA CONFIRMATION D'ATTRIBUTION DES AIDES. VOUS POUVEZ CONTACTER VOTRE BANQUE POUR COMPLÉTER LE FINANCEMENT.
MAR

NOUS SOUHAITONS SAVOIR COMMENT FINANCER NOTRE RESTE À CHARGE.
OUI BIEN SÛR ! ET VOUS SAVEZ QUE LA RÉNOVATION APPORTE AUSSI DE LA VALEUR À VOTRE MAISON ?
SOFIA ET GABIN PEUVENT LANCER LES TRAVAUX !

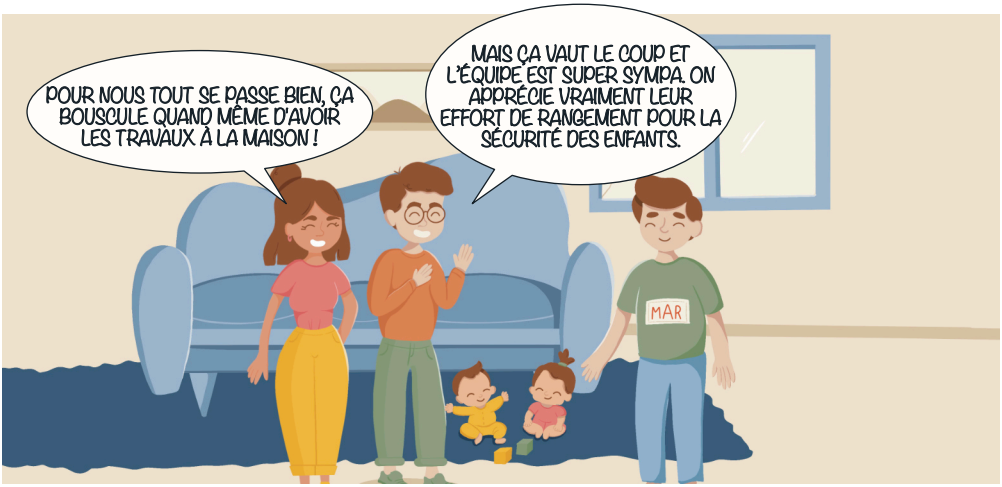

*** Le MAR (Mon Accompagnateur Rénov') réalise une mission complémentaire de maîtrise d'oeuvre.**

Plusieurs types de prestations complémentaires peuvent vous être proposées en plus de la mission classique et en fonction des compétences métier de votre MAR. Renseignez-vous auprès de votre espace conseil France Renov'.

ET VOILÀ LE TRAVAIL !

ELLE A ÉTÉ TRÈS EFFICACE POUR NOTRE FACTURE CETTE RÉNOVATION !
ET POUR NOTRE CONFORT !

OUI C'EST GRÂCE AU PARCOURS RÉNOV'OCCITANIE ET AUX SUPERS ARTISANS QUE NOUS AVONS TROUVÉS !
WHAOU QU'EST-CE QU'ELLE EST DEVENUE BELLE VOTRE MAISON !

Contactez le guichet de votre territoire